

LOCALI	CALCOLO	SUPERFICIE WC	R. I.	R. A.
SALA 2	$(3,88+0,61) \times (5,52+2+3,98) = 35,2+7,26+4,29+7,27+8,55+2,91+8,57+8,47+5,01+10,13+3,61+0,22+1(2,79+0,3+1,85+2,84)$	220,39	$2,57(3-0,6)+4+1,00(3-0,6)+1,67(2,50-0,6)+0,75+1,00+6,75+(8,76+2+3,14)/(2+4+13+2,7)$	$(1,1+1,5) \times (6+2)$ (fin. modulari) $+1,2+2,5+2+1,6+2,5+1+1,5+3+0,8+1,5+4$ (fin. modulari)
SALA 3	$7,18 \times 4,01+7,27 \times 8,28$	88,99		
DIS 2	1,67+2,51	4,19		
WC1	$(1,67+0,99) \times 1,84+2+0,7+0,8$	3,01		
WC2	1,15+1,84	2,12		
WC3	1,08+1,46	1,58		
WC4	1,08+1,46	1,58		
DIS 3	$1,46+0,60+1,19+0,81+1,46/2+1,19+0,8$	3,29	0,75+0,5+3	1,125
DIS 4	$1,58/2+(2,31+2,75)+1,62+0,34$	4,55		
WC_H2	$1,67+1,53+0,59+1,40$	3,38		
DIS 5	1,37+1,68	2,30		
WC5	1,08+1,08	1,81		
WC6	1,14+1,68	1,92		

VERIFICA R.A.I

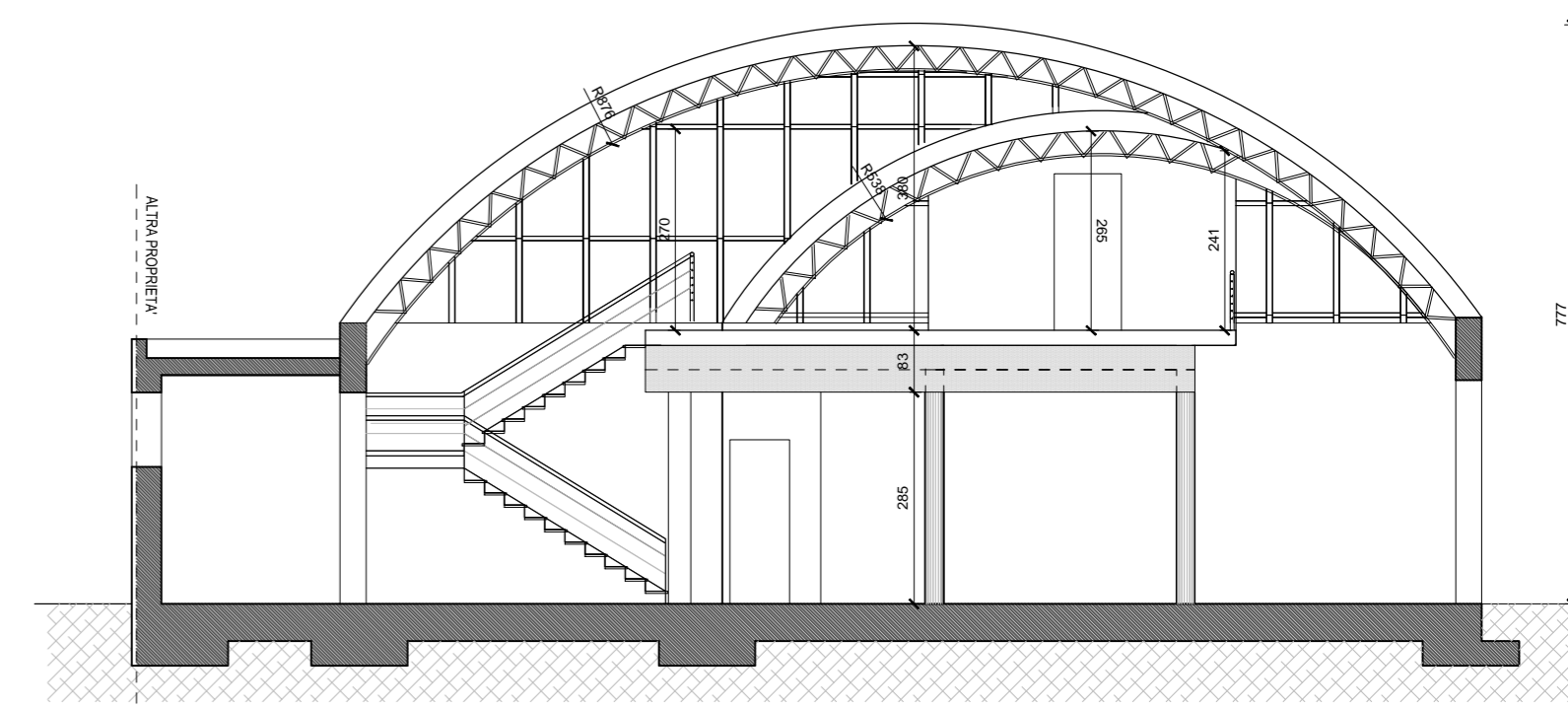

SEZIONE A-A' - PROGETTO (IN VARIANTE)

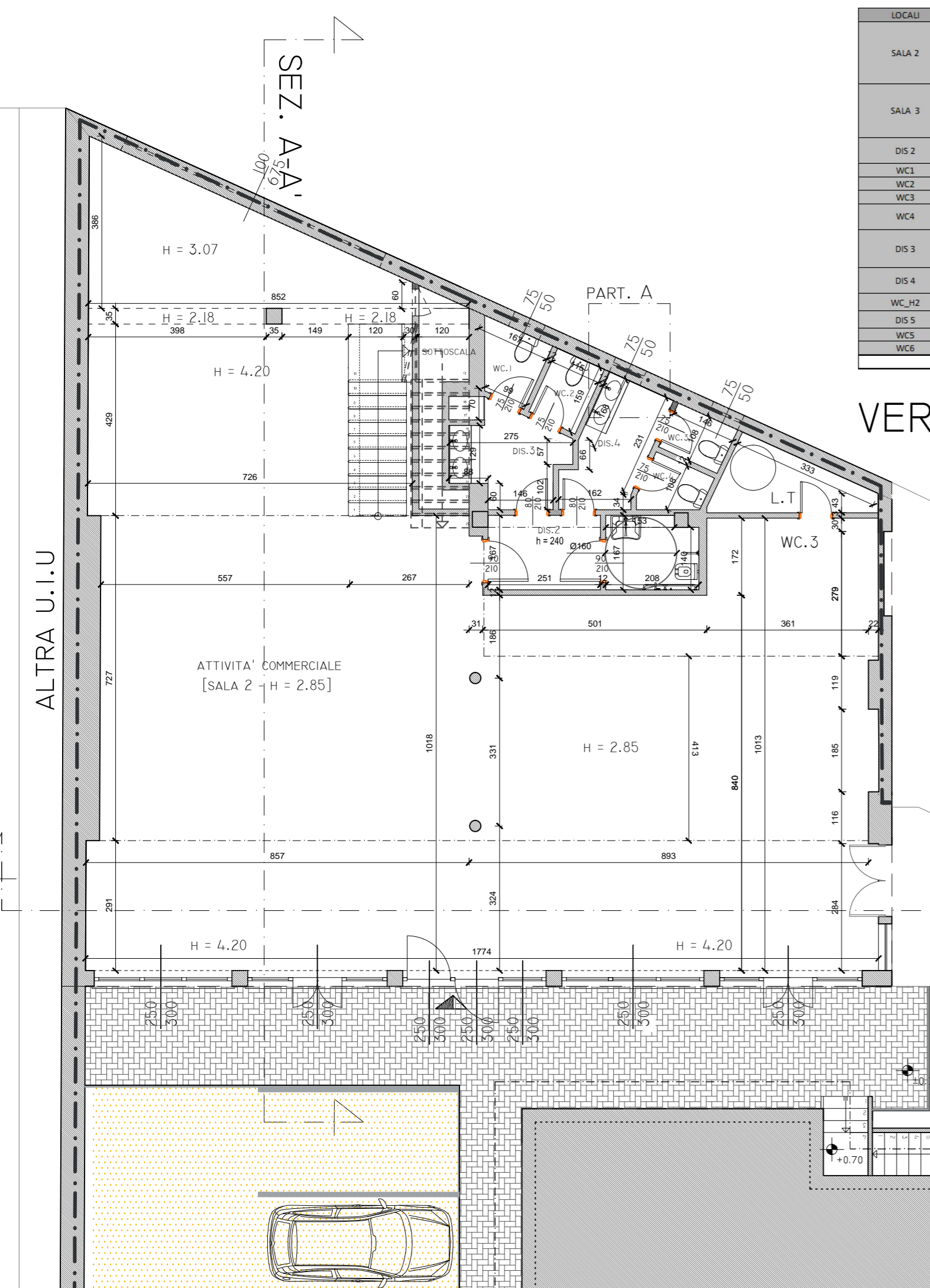

PIANTA PIANO TERRA - PROGETTO (IN VARIANTE)

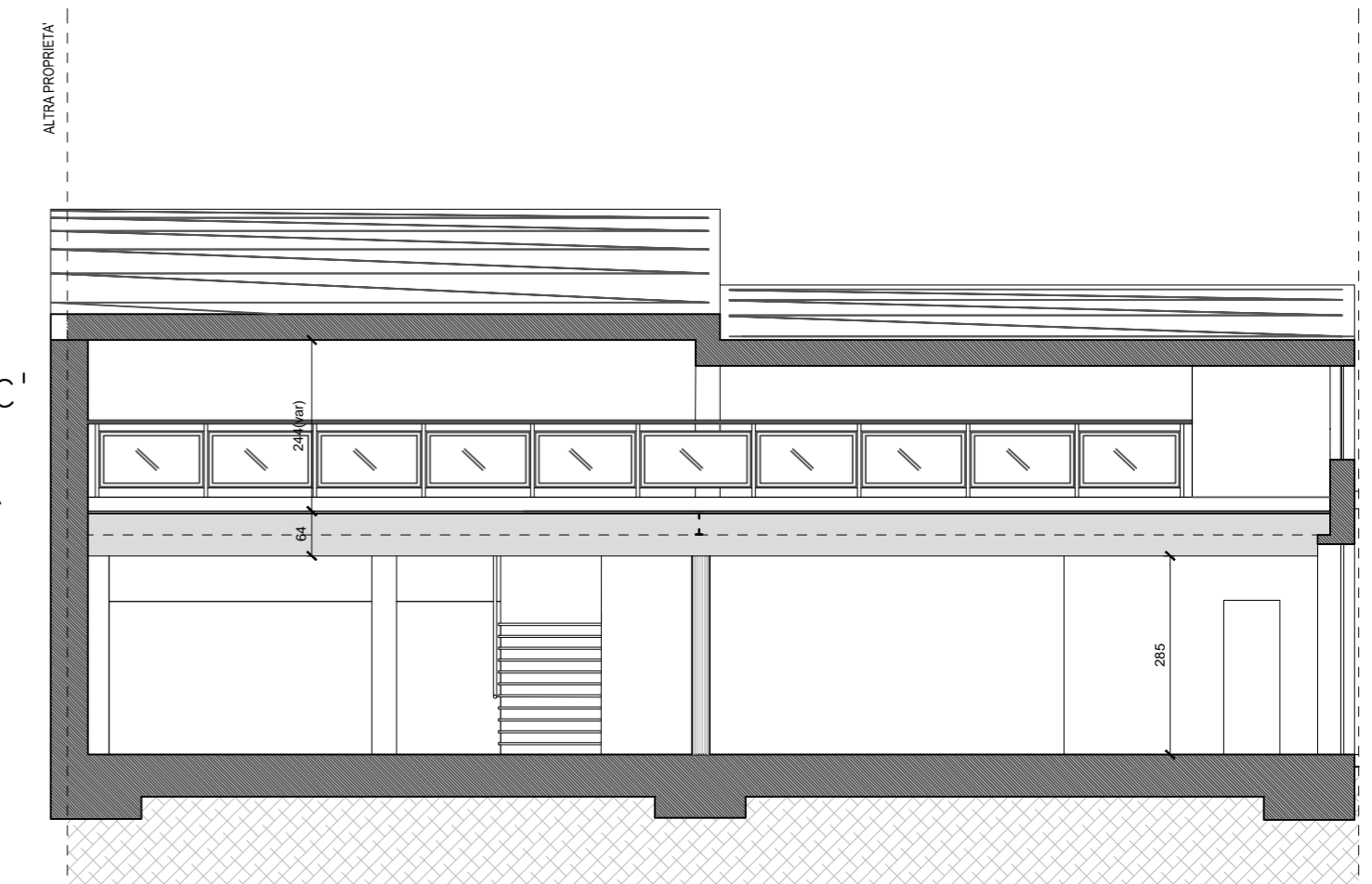

SEZIONE C-C' - PROGETTO

PRESCRIZIONI CODICE CIVILE:

Le luci sono aperture che consentono solamente il passaggio della luce e dell'aria, ma non un comodo e facile affaccio.
Le aperture saranno munite di inferriate con maglie di cmq. 3 massimo, con il davanzale a non meno di m.2,5 dal pavimento del piano terreno o a non meno di m. 2 dei piani superiori e a non meno di m.2,5 dal fondo del vicino come previsto dal codice civile

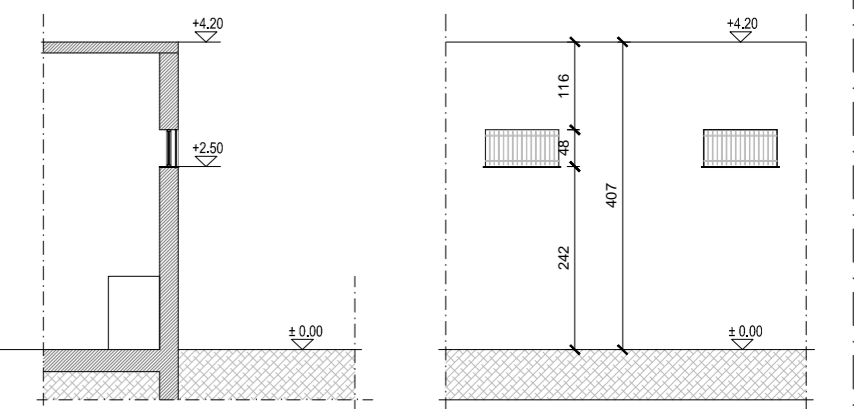

PART. A - SEZIONE E PROSPETTO LUCI IN PROGETTO

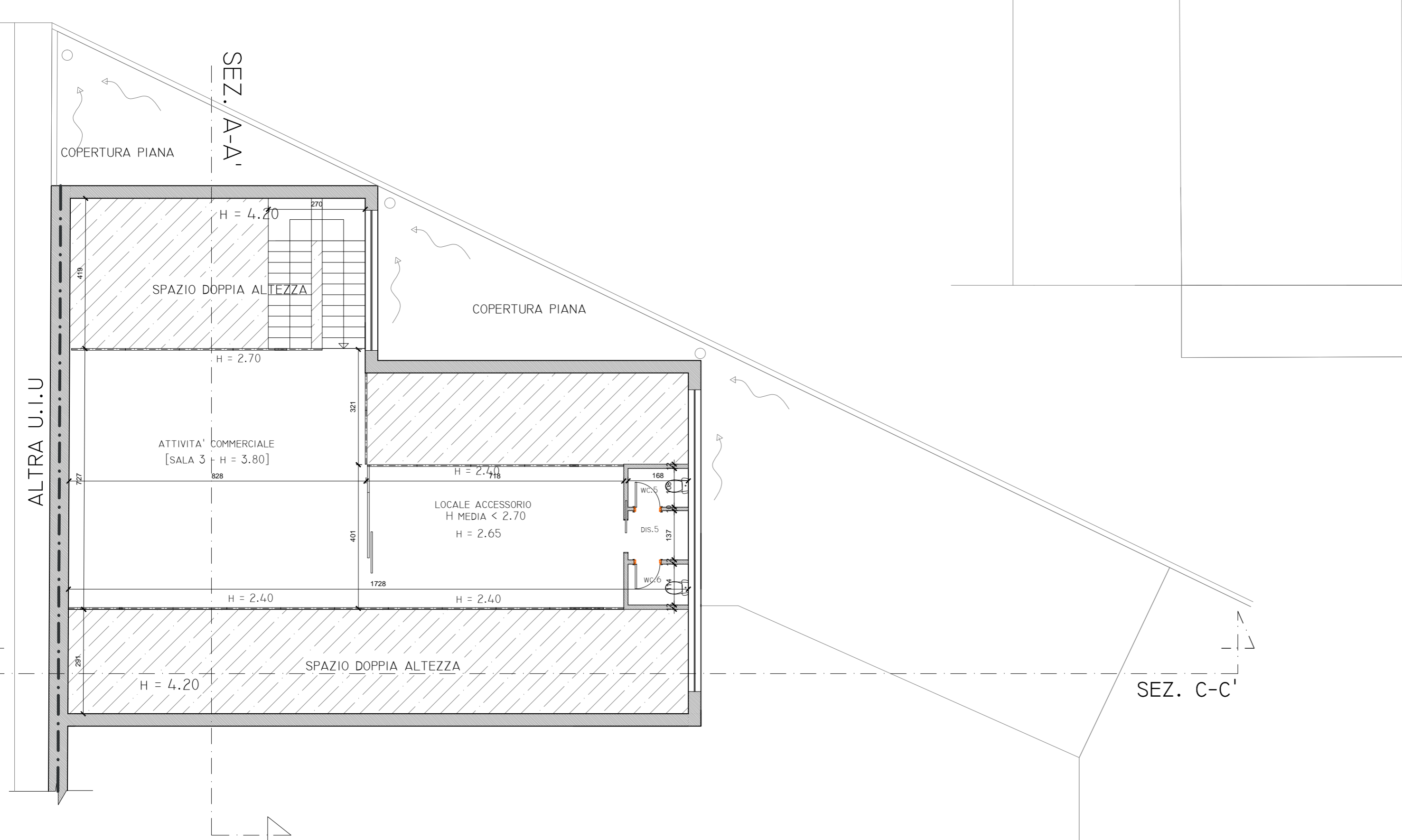

PIANTA PIANO PRIMO - PROGETTO (IN VARIANTE)

--- AREA DI TRASFORMAZIONE

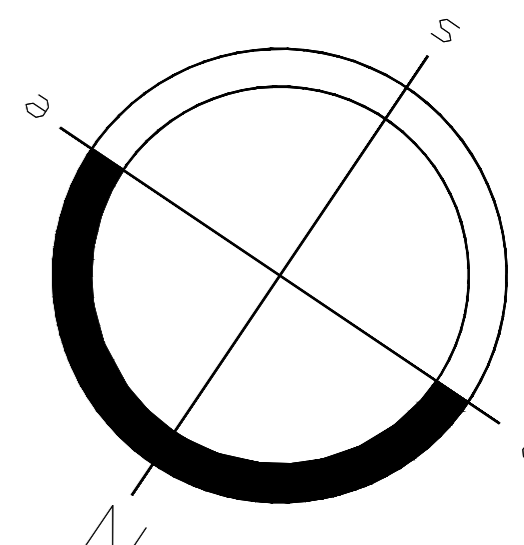

Committente

Progettista

Direttore dei lavori

Impresa

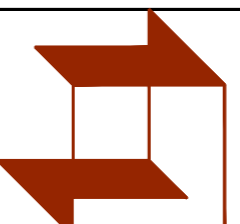
LILLI LIU			ROZZANO	
tav. T 3	data 17/11/2015	scala 1 : 100	loc.	RISTRUTTURAZIONE DI IMMOBILE ARTIGIANALE CON CAMBIO DI DESTINAZIONE D'USO E RIQUALIFICAZIONE URBANISTICA DELL'AREA
PROGETTO	class. RO_P.D.C_02			
 STUDIO ARCHAM ARCH. ROMANO GARAVAGLIA Via Oberdan n. 13 - Magenta (Mi) tel. fax 02/9790286			<ul style="list-style-type: none"> - Pianta piano terra progetto - Pianta primo piano progetto - Sezione A-A' progetto - Sezione B-B' progetto - Sezione C-C' progetto 	